В III 80

ПЕСНИ ЛЕНИНГРАДСКИХ КОМПОЗИТОРОВ

Ю. КОЧУРОВ

ПЕСНЯ О ЛЕНИНГРАДЕ

ИСКУССТВО
ЛЕНИНГРАД
1943

Ноты

ПЕСНЯ О ЛЕНИНГРАДЕ

Текст Н. КУЗНЕЦОВСКОГО

Музыка Ю. КОЧУРОВА

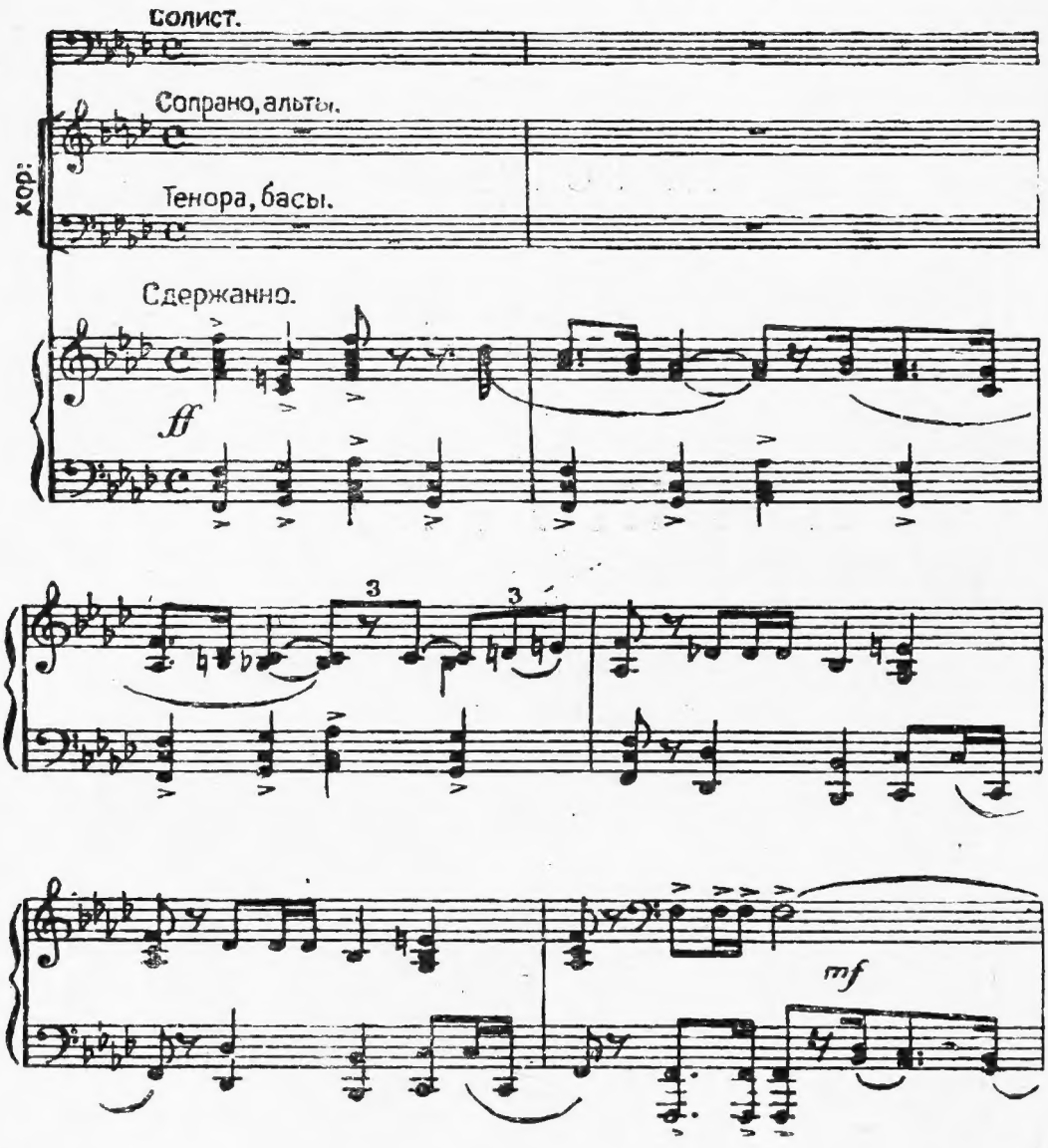

ГОСУДАРСТВ. ПУБЛИЧНАЯ ИСТОРИЧЕСКАЯ БИБЛИОТЕКА
184664

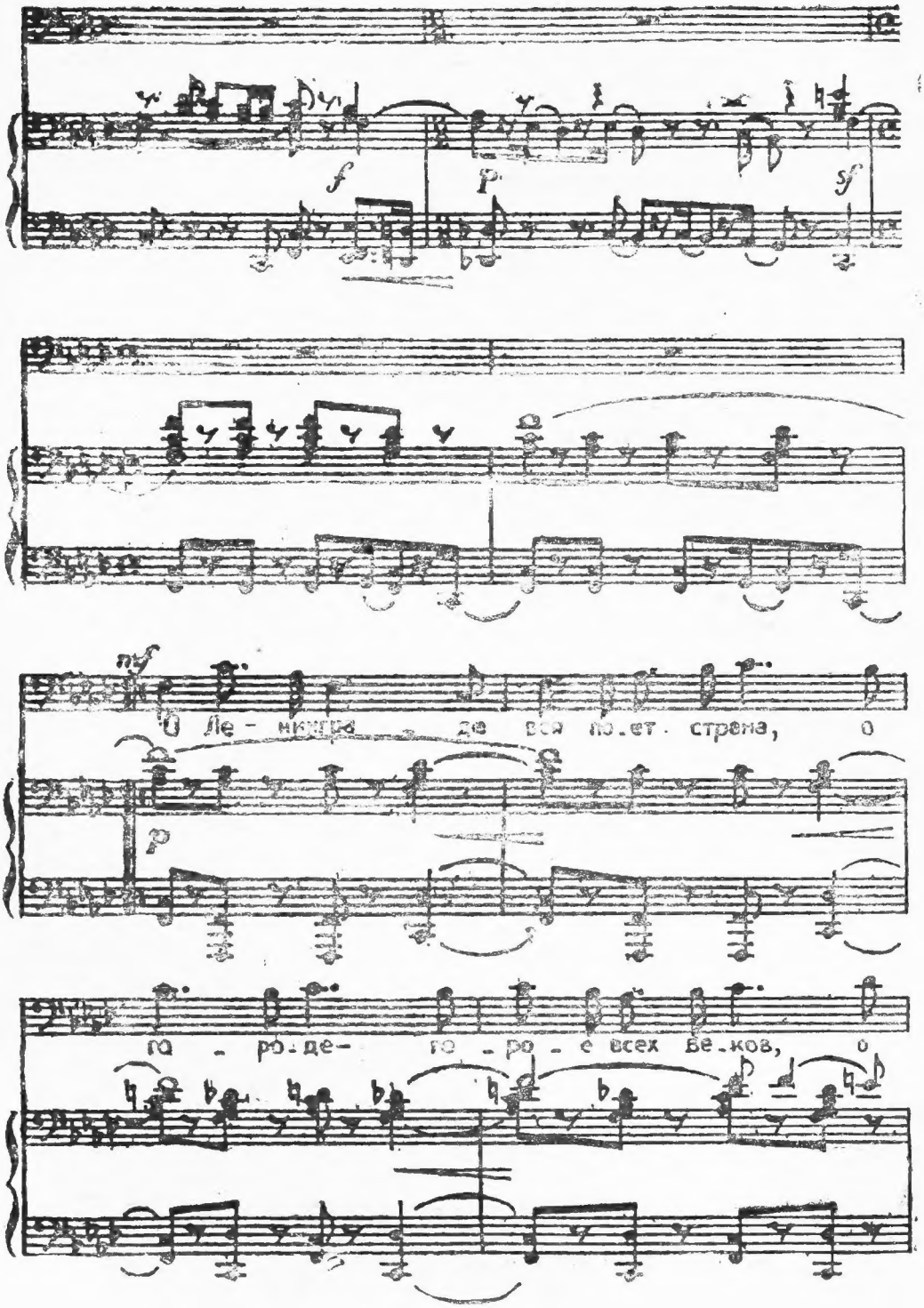
f
p
sf
mf
О Ле - нинграде вся по.ет. страна, о
p
го - ро.де- го - ро - е всех ве.ков, о

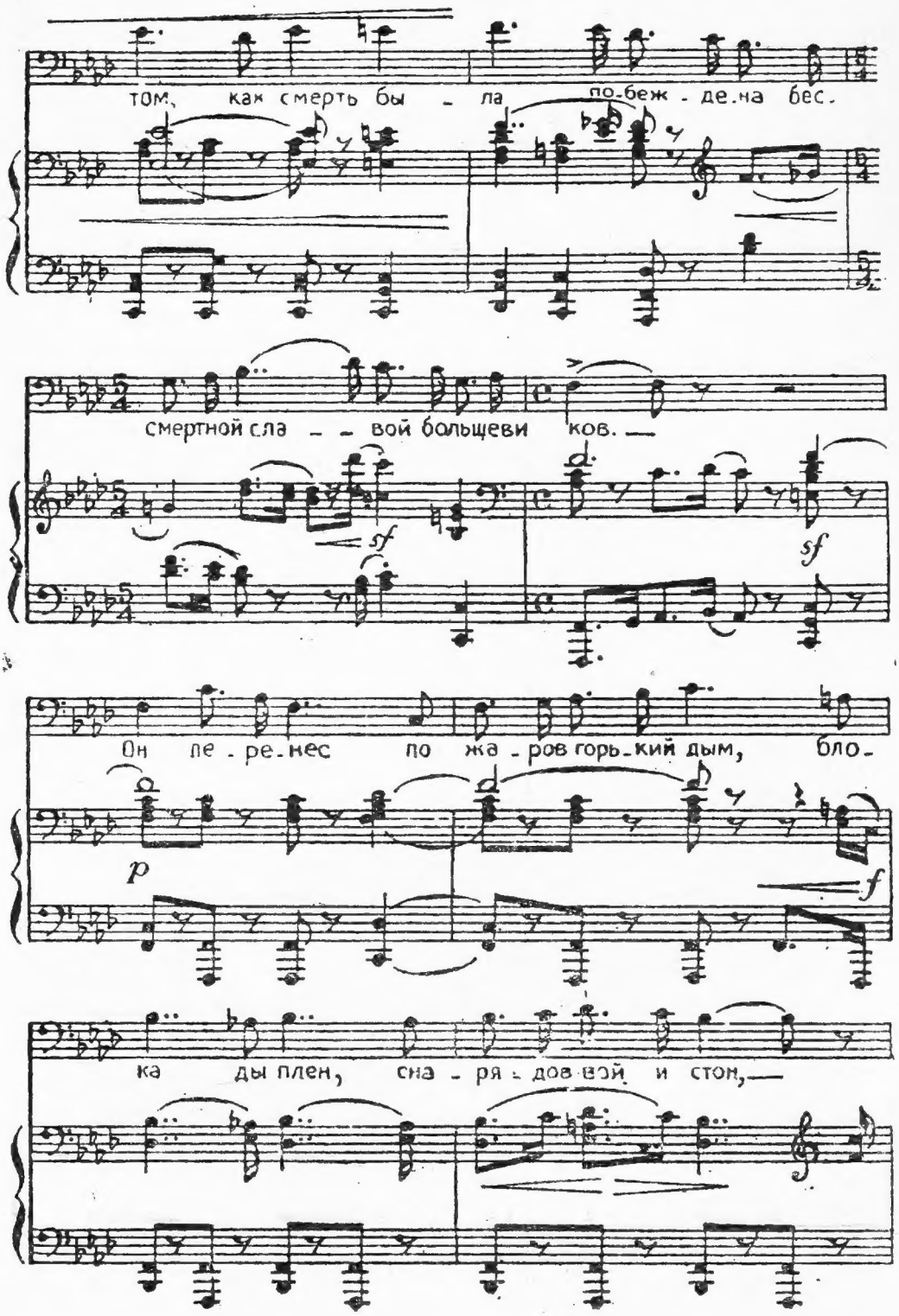
том, как смерть бы - ла по-беж - де.на бес.
смертной сла - - вой большевиков. —
Он ле - ре.нес по жа - ров горь.кий дым, бло.
ка ды плен, сна - ря - дов вой и стон, —

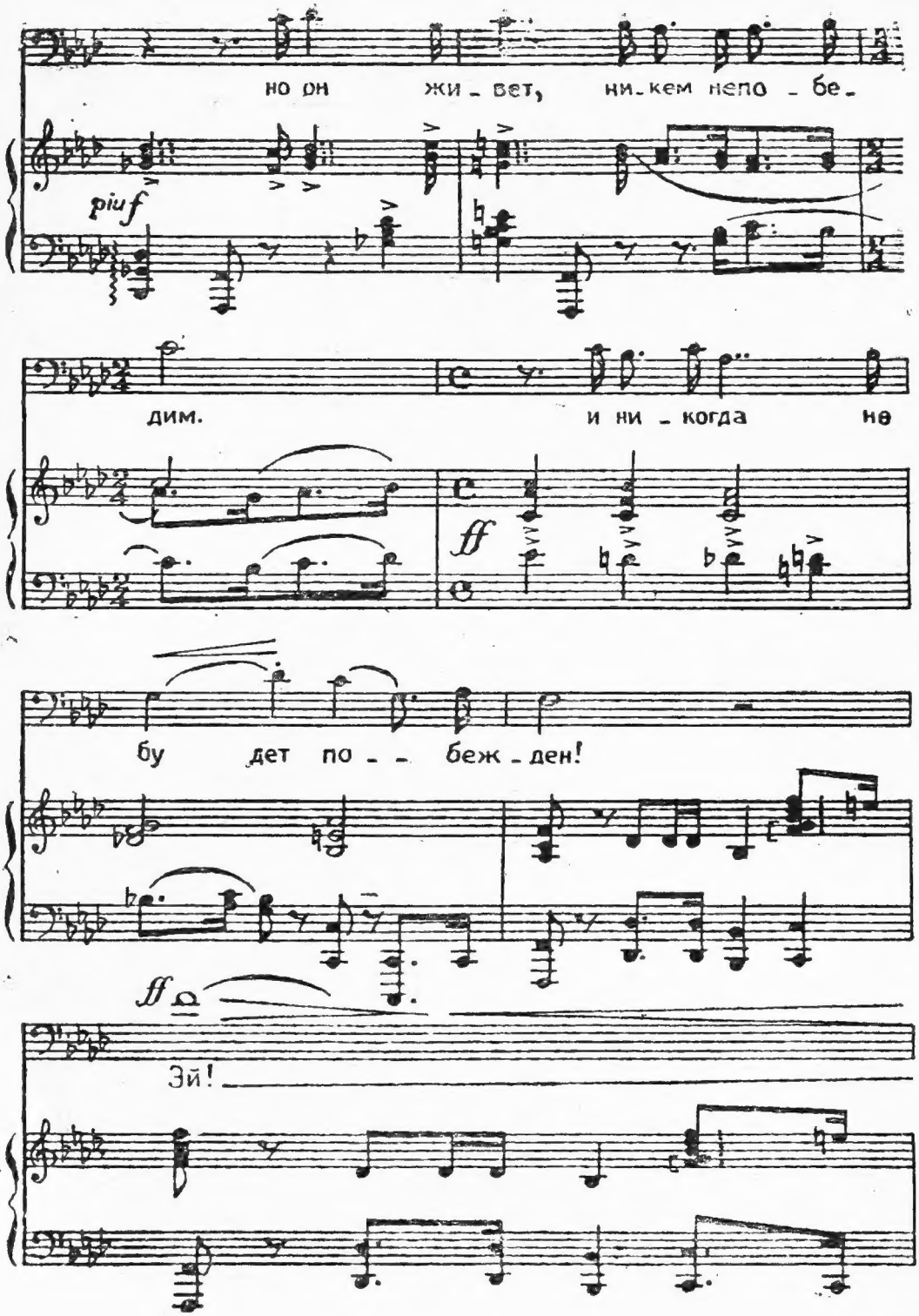
но он жи - вет, ни-кем непо - бе-
piu f
дим. и ни - когда не
ff
бу дет по - - беж - ден!
ff
Эй!

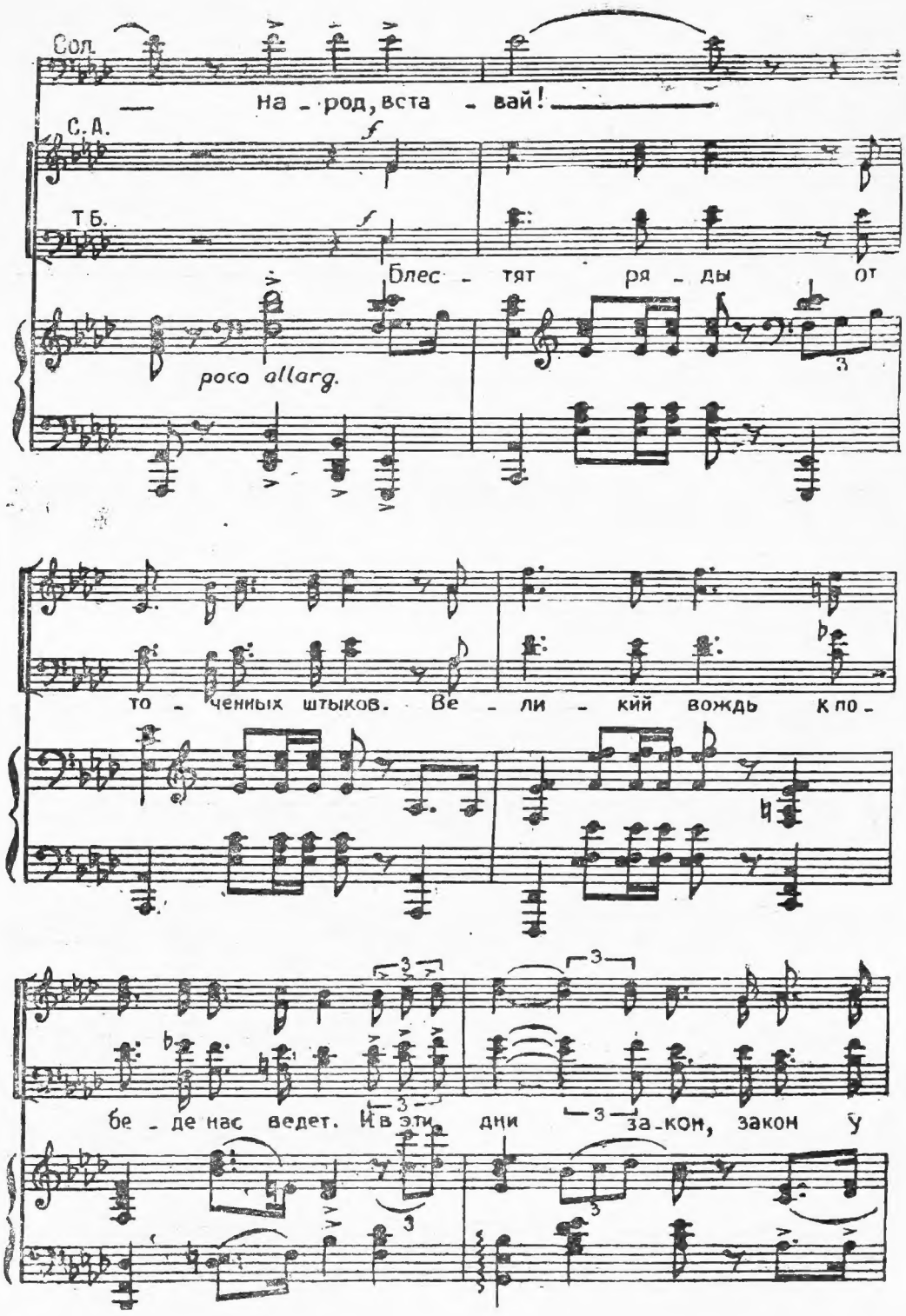
Сол.
На - род, вста - вай!
С.Д.
f
Т.Б.
f
Блес - тят ря - ды от
poco allarg.
то - ченных штыков. Ве - ли - кий вождь к по -
бе - де нас ведет. И в эти дни за - кон, закон у

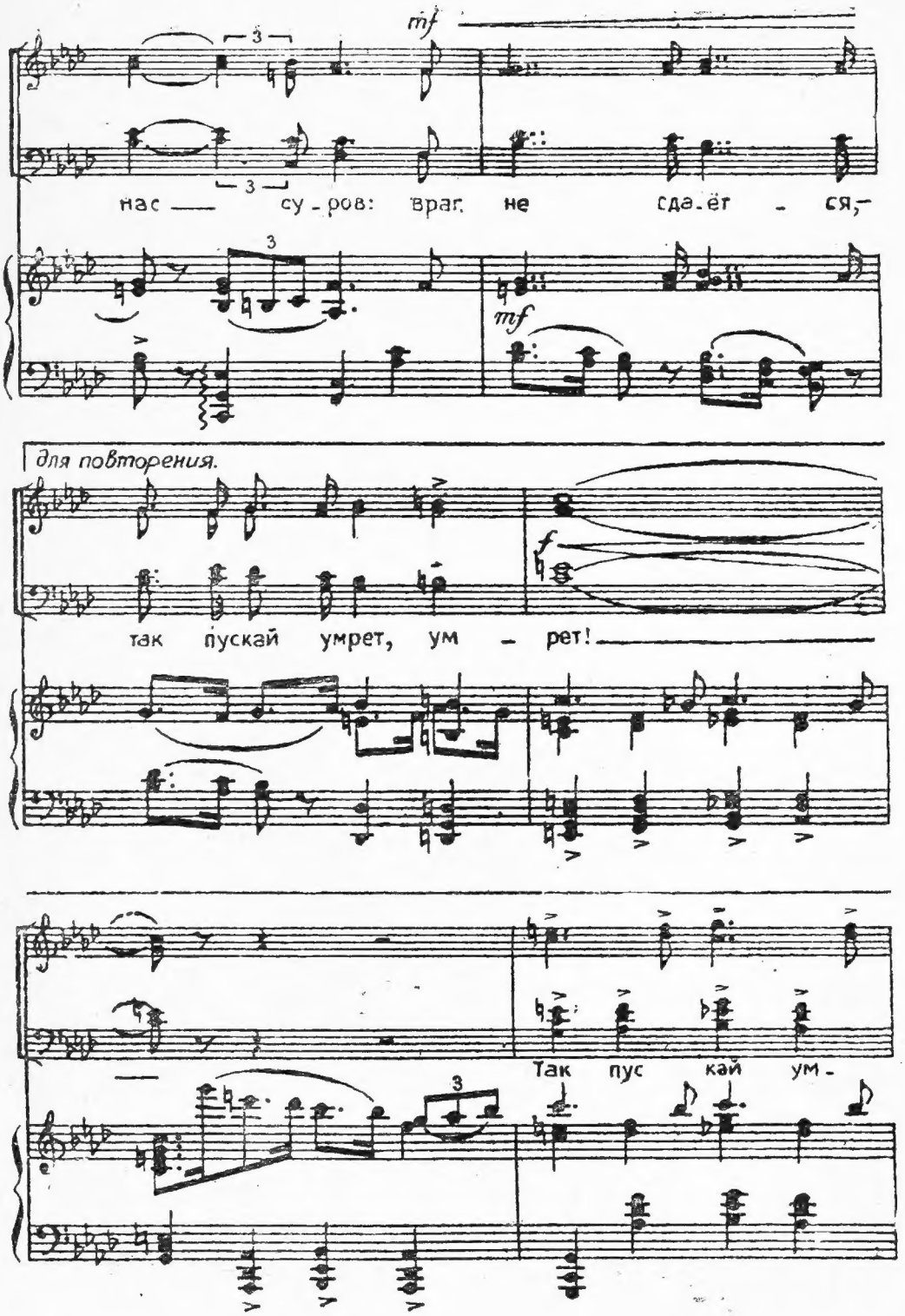
mf
3
3
нас — су-ров: враг не сда-ёт - ся,—
3
mf
для повторения.
f
так пускай умрет, ум - рет!
Так пус кай ум-
3

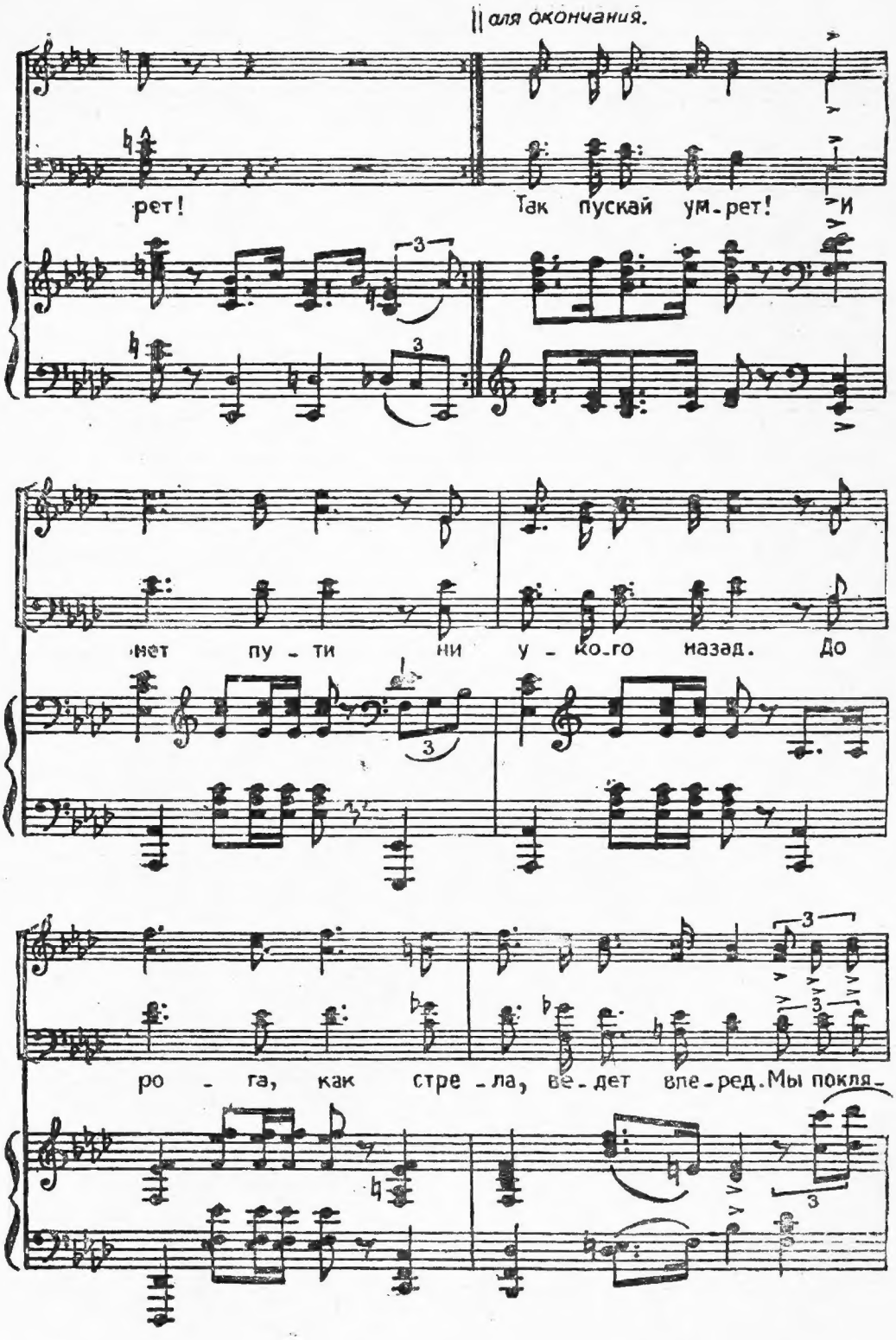
|| для окончания.
рет!
Так пускай ум-рет!
И
нет пу-ти ни у-ко-го назад. До
ро-га, как стре-ла, ве-дет впе-ред. Мы покля-

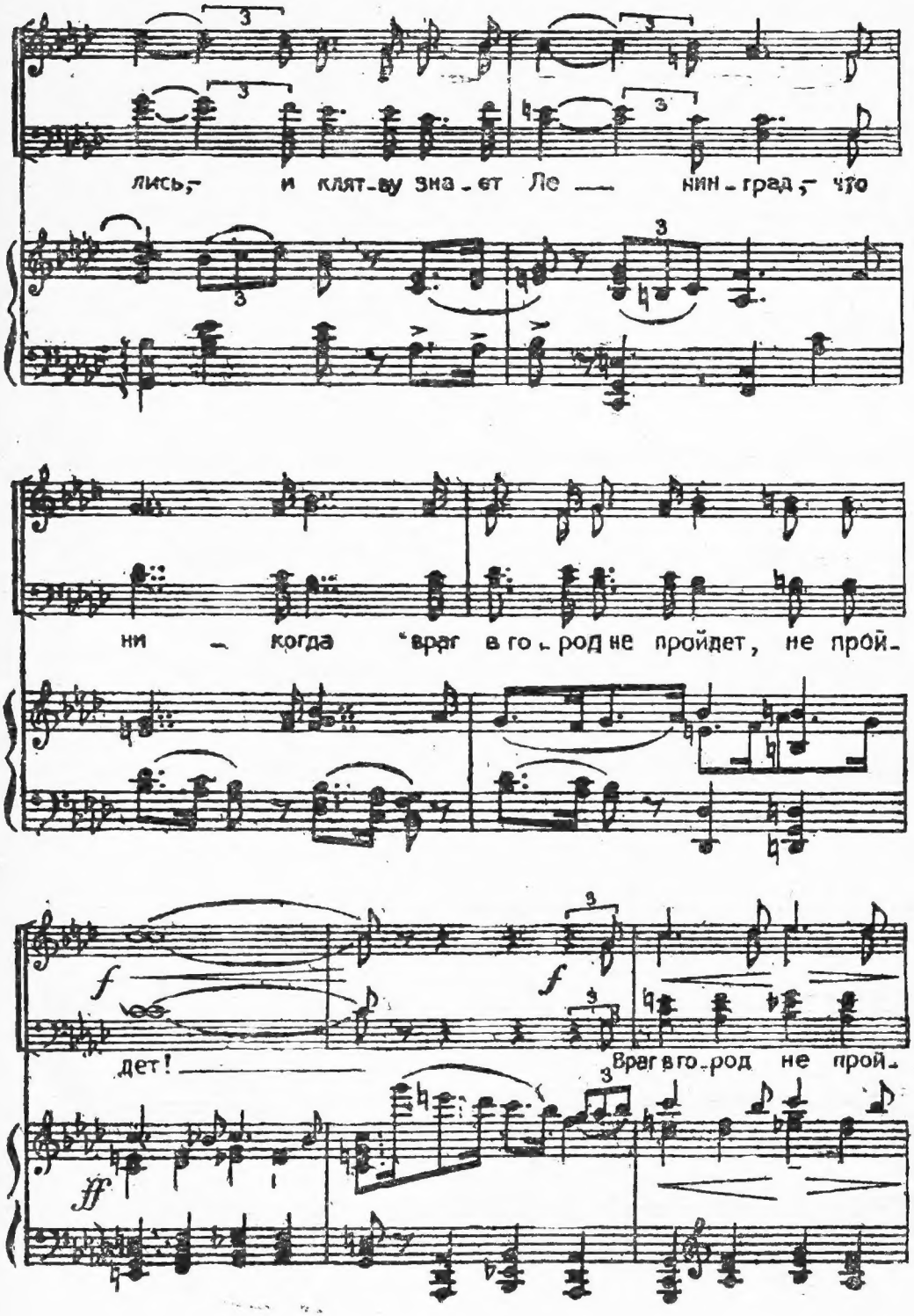
лись, и клят-ву зна-ет Ле — нин-град, что
ни — когда враг в го-род не пройдет, не прой-
f
f
дет! Враг в го-род не прой-
ff

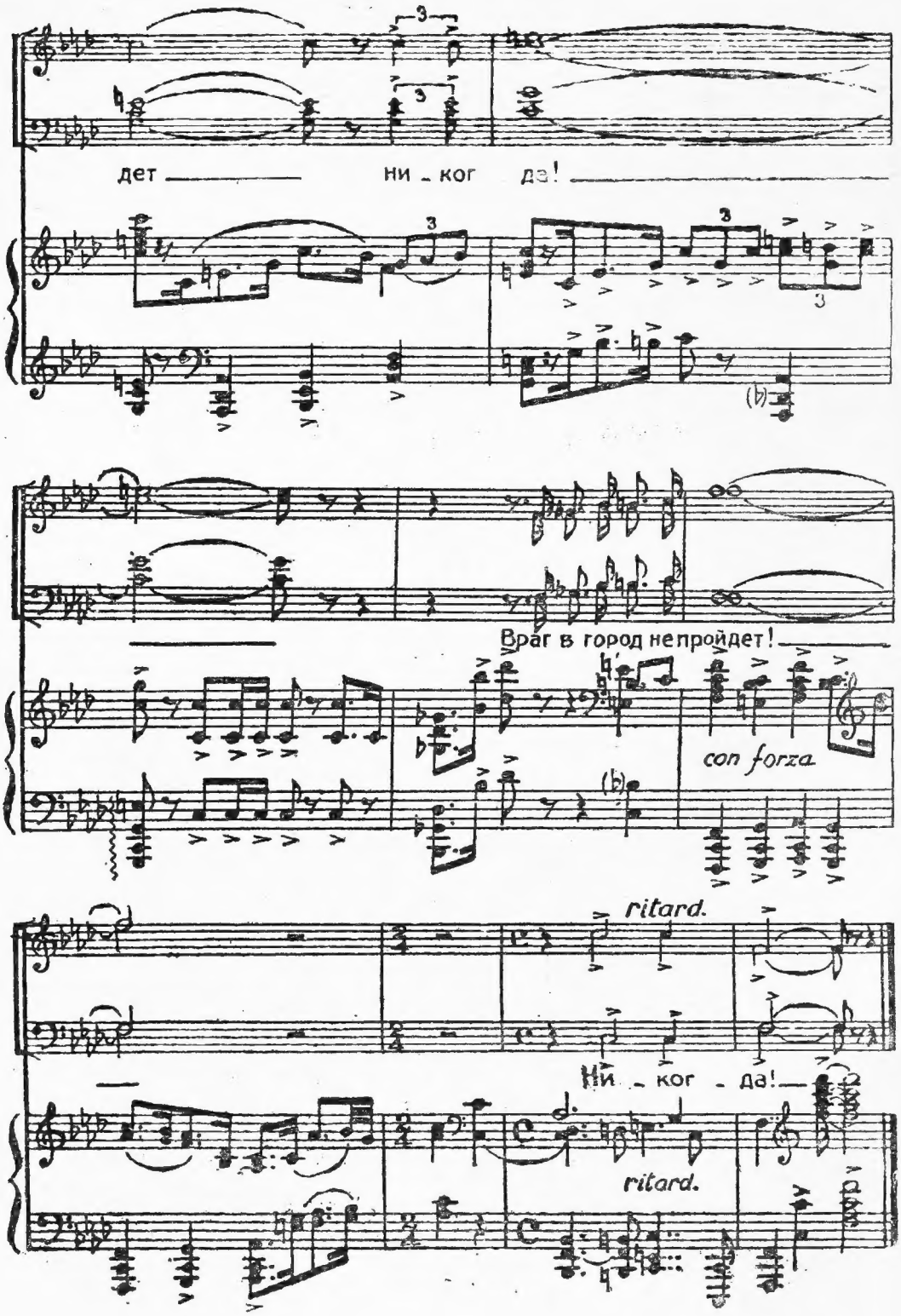
дет ни - ког да!
Враг в город не пройдет!
con forza
ritard.
Ни - ког - да!
ritard.

О Ленинграде вся поёт страна,
О городе — герое всех веков,
О том, как смерть была побеждена
Бессмертной славой большевиков.
Он перенёс пожаров горький дым,
Блокады плен, снарядов вой и стон,
Но он живёт, никем не победим,
И никогда не будет побеждён!
Эй! Народ, вставай!

Блестят ряды отточенных штыков.
Великий вождь к победе нас ведёт.
И в эти дни закон у нас суров:
Враг не сдаётся, — так пускай умрёт!

Сон отогнав от воспалённых век,
Глядели смерти каждый день в глаза.
И в Ленинграде каждый человек
Знал лишь одно, — что отступать нельзя.
Ветер в лицо пусть дует штормовой,
Пускай несутся стаи чёрных туч, —
Но слава русская горит звездой
И русский штык попрежнему могуч!

Блестят ряды отточенных штыков.
Великий вождь к победе нас ведёт.
И в эти дни закон у нас суров:
Враг не сдаётся, — так пускай умрёт!

Но не померкнет слава этих дней,
И внуки наши будут песни петь
О беспримерном мужестве людей,
Умевших жить, умевших умереть.
И каждый час наш славой озарён,
И каждый день наш — беспощадный бой.
Смелей вперёд! Пылай огонь знамён!
Мой Ленинград, победа за тобой!

Блестят ряды отточенных штыков.
Великий вождь к победе нас ведёт.
И в эти дни закон у нас суров:
Враг не сдается, — так пускай умрёт!

И нет пути ни у кого назад.
Дорога, как стрела, ведет вперёд.
Мы поклялись — и клятву знает Ленинград, —
Что никогда враг в город не пройдёт!

ГОСУДАРСТВ. ПУБЛИЧНАЯ ИСТОРИЧЕСКАЯ БИБЛИОТЕКА

ОИК-73643

453

Государственное издательство „Искусство"
Ленинград 1943

★

Редактор М. Матвеев М 02170 № 2361 Тир. 3200 Цена 2 руб.
Зак. 198 ЛТ УН-9